

TAVOLO INTERISTITUZIONALE



di concertazione e progettazione delle

POLITICHE GIOVANILI

AZIONI AVVIATE





LA
CALL



ADESTI ONTI ALLA CALL AL 31 MARZO 2022



LABORATORI

Pgt «non uno di meno»

TITOLO LABORATORIO	N. ISCRITTI
Video Maker	24
Music Producer	11
Dj Music	15
Street Art	21
Street Dance	7
Motor Experience	19
Green Experience	8
Brain LAB	13
Love&Sex	19
Anime Digital Studio	12
Build My Future	10
Come trovare lavoro	8
Come avviare un'attività propria	6
Me&You (colloqui con educatori o psicologi)	17

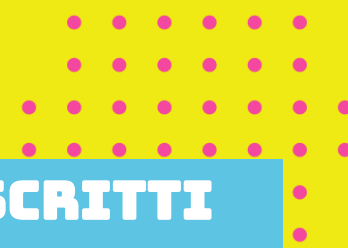

ADEST ONLINE ALLA CALL AL 31 MARZO 2022

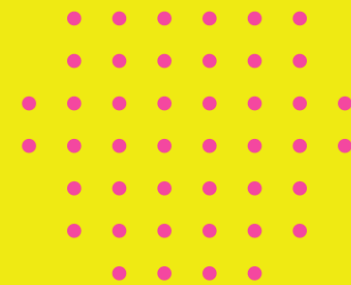

Disponibilità a condividere sui social le iniziative per i giovani

32

Disponibilità a progettare esperienze per i giovani

42



ALTRE ATTIVITÀ



GIOVANI LEADER E FACILITATORI DI COMUNITÀ





**GIOVANI
LEADER**



**FACILITATORI
DI COMUNITÀ**

Il gruppo di lavoro di questa specifica azione è composto da:

- **Assistenti sociali** del Comune di **Asola, Castel Goffredo** e di **ASPA**
- **Educatori Coop. Archè**
- Consulenza e supervisione: **Dott.ssa Cristina Bertazzoni**

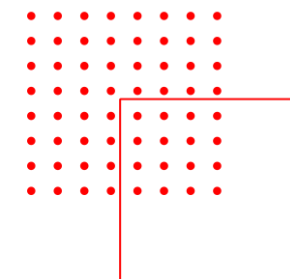

**AZIONI
REALIZZATE
DA GRUPPO
DI LAVORO
«GIOVANI
LEADER»**

INCONTRI DI COORDINAMENTO E PROGETTAZIONE

MAPPATURA DEI GRUPPI GIOVANILI PRESENTI SUL TERRITORIO

CONTATTO E ORGANIZZAZIONE DI INCONTRI CON I GRUPPI GIOVANILI INDIVIDUATI

**PROGETTAZIONE DEGLI INCONTRI CON I GRUPPI GIOVANILI ATTRAVERSO L'UTILIZZO DI
METODOLOGIE DI ANIMAZIONE DI COMUNITÀ**

REALIZZAZIONE DI 4 INCONTRI CON I SEGUENTI GRUPPI:

GRUPPO DI LETTURA COLIBRÌ, composto da giovani frequentanti l'Istituto Superiore
Falcone di Asola, presso la locale Biblioteca Comunale

GRUPPO ANIMATORI "THE GREW", presso l'Oratorio di Piubega

GRUPPO SCOUT DI CASTEL GOFFREDO

CONSULTA GIOVANI DEL COMUNE DI CASTEL GOFFREDO

Prossimi incontri organizzati:

ISTITUTO D'ISTRUZIONE SUPERIORE 'FALCONE' DI ASOLA

CPIA DI CASTEL GOFFREDO

GRUPPO SCOUT DI ASOLA

Uscite di «**educativa di strada**» nei luoghi frequentati dai ragazzi

**PROGETTAZIONE E PROGRAMMAZIONE del «laboratorio di approccio e conoscenza»
rivolto ai RAGAZZI E alle RAGAZZE CHE HANNO GIA' segnalato LA LORO DISPONIBILITA'**



**ADESIONI
AL
GRUPPO
GIOVANI
LEADER
AL 31
MARZO
2022**



COMUNE	N. ADESIONI
Asola	6
Acquanegra sul chiese	1
Casalmoro	1
Castel Goffredo	2
Gazoldo degli Ippoliti	1
Piubega	13
TOTALE	24 TRA I 15 E I 22 ANNI





**ADESIONI
CALLE
GRUPPO
GIOVANI
LEADER
AL 31
MARZO
2022**



COMUNE DI RESIDENZA	ADESIONI	ETÀ
Acquanegra s/C	4	15/18
Asola	13	14/18
Casaloldo	2	15/22
Casalmoro	2	15/17
Casalromano	1	16
Castel Goffredo	29	14/24
Ceresara	1	20
Gazoldo degli Ippoliti	1	15
Piubega	18	14/21
Altro	6	16/18
TOTALE	77	

